

しまなみやまなみサイクルスタンプラリー再開のお知らせ

この度、尾道観光協会・世羅町観光協会の共同事業「しまなみやまなみサイクルスタンプラリー」におきまして、新型コロナウイルスの感染拡大を防止するため、一部スタンプラリーを中止しておりましたが、6月20日（土）よりスタンプラリーを再開することが決定いたしました。

引き続き、感染症予防をしていただき、しまなみやまなみサイクルスタンプラリーをお楽しみください。

※しまなみコース

スタンプ押印箇所「HAKKO PARK」は、再開のめどが立たないため、ご参加の皆様には立ち寄ったものとして取り扱いをさせていただきます。しまなみコース制覇プレゼント引き換え箇所で押印いたします。

※やまなみコース

スタンプ押印箇所「香遊ランド」は、7月1日より指定管理者変更によりお立ち寄り頂いた際のおもてなしを「せらっとした梨ランニングウォーター」のみとさせていただきます。

お問合せ 一般社団法人世羅町観光協会 TEL：0847-22-4400

しまなみ
やまなみを
自転車で走って
プレゼントを
GETしよう！

尾道駅
観光案内所

万田発酵(株)

平山郁夫美術館

しまなみ
Shimanami
Course

大山神社

瀬戸田
サンセットビーチ

リモーネプラザ
(いわざ物産センター売店)

せとうち交流館

ボーナスポイント

道の駅
クロスロードみつぎ

道の駅世羅

四季園
にしおわた

世羅幸水農園
(ビルネ・ラーデン)

やまなみ
Yamanami
Course

世羅大豊農園
(山の駅)

せら香遊ランド

特産品センター
かめりあ

せらワイナリー

■しまなみやまなみサイクルスタンプラリー応募用紙
※枠内を記入して尾道駅観光案内所または道の駅世羅のスタッフへお渡しください。
 ※お客様からいただいた個人情報、応募内容確認、当選連絡および賞品発送のために利用させていただきます。
 それ以外の目的で利用することはございません。

フリガナ		年齢	歳
お名前		(男・女)	
お電話番号		()	
ご住所	〒	都道府県	市町村

1 次回以降も参加したいですか？
☐ したい ☐ コースやプレゼントが変わればしたい ☐ したくない ☐ わからない
2 本イベントはどこで知りましたか？
☐ 新聞 ☐ 雑誌 ☐ インターネット ☐ 道の駅
☐ サイクルショップ ☐ その他()

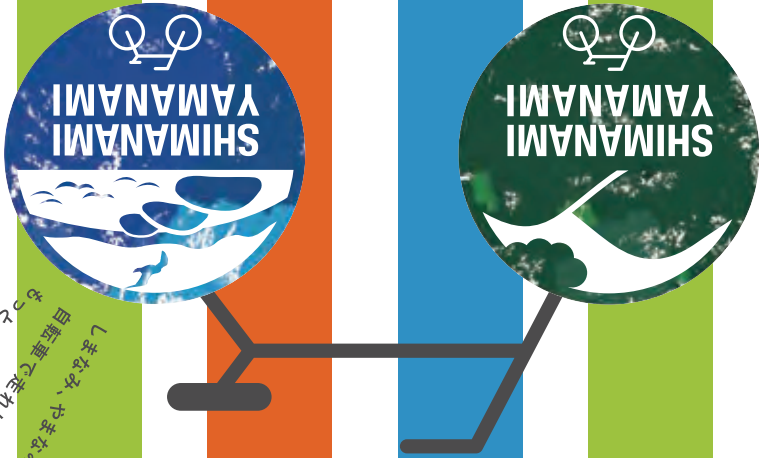

1. 2. 3. 4. 5. 6. 7.
 8. 9. 10. 11. 12. 13. 14.



事務局：一般社団法人世羅町観光協会・一般社団法人尾道観光協会
 お問合せ：一般社団法人世羅町観光協会(道の駅世羅)
 広島県世羅郡世羅町川尻2402-1 TEL.0847-22-4400

しまなみ
Shimanami Yamanami Cycle Stamp Rally
やまなみ
サイクルスタンプラリー

Go!Shimanami Go!Yamanami

しまなみ、やまなみ、
自転車で走れば
もっと楽しくなる！

自然を体感するなら自転車が一番。
ふと立ち寄った市場で地元の人たちと交わす会話、
いつもは通り過ぎてしまう島々の眺め。
自分のペースで自転車を駆って、
隠れたしまなみ、やまなみの魅力を発見しませんか。

しまなみやまなみ Shimanami Yamanami Cycle Stamp Rally サイクルスタンプラリー

開催期間
2020.4.1 (wed)
→ 11.30 (mon)

しまなみ
尾道市
やまなみ
上島町 世羅町

しまなみコース、またはやまなみコースを制覇した方全員に参加賞をプレゼント！
 さらに、全コース制覇すると抽選で道の駅で使える商品券1万円が当たる！

プレゼント

しまなみコース全制覇者

やまなみコース全制覇者

サイクリングバッジ
 しまなみ海道を走る自転車をイメージしたピンバッジ。
 しまなみサイクリングの記念にいかがですか？

卵かけごはん
 標高400m、昼夜の寒暖差とミネラルたっぷりのお水が育てた
 旨みのギュッと詰まったお米と世羅産たまごでつくる「卵かけ
 ごはん」をご提供！

両コース制覇者(14施設)
5,000円相当の賞品を
10名様にプレゼント！
抽選で
10名様

全コース制覇者(15施設)
道の駅で使える
商品券(共通券) 10,000円
抽選で
2名様

5,000円相当の賞品
 「しまなみ」「やまなみ」のご当地商品がたっぷり。
 サイクリングの思い出と一緒に楽しみたい。

道の駅で使える商品券(共通券) 10,000円
 お気に入りの道の駅で使える商品券(共通券)。
 一万円あれば思う存分買い物ができちゃう？

申込期間／2020年4月1日(水)～11月30日(月)

※景品発送予定 12月中

[応募方法]
 ●両コース制覇(14施設)された方は、応募用紙に必要事項を記入し『尾道駅観光案内所』、『道の駅世羅』のスタッフにお渡しください。
 ●全コース制覇(15施設)された方は、応募用紙に必要事項を記入し『クロスロードみつぎ』のスタッフにお渡しください。
 ※応募はお一人様、各抽選1回に限らせていただきます。 ※当選の発表は、賞品の発送を持って代えさせていただきます。

